Liitteessä Porin yliopistokeskuksen tilauudistustiedote vko 46/2026.

Löydät kaikki viikkoviestit Porin yliopistokeskuksen sivuilta ucpori.fi/tilauudistus .

MUUTA YLEISTÄ/AJANKOHTAISTA TILAUUDISTUKSESTA:

- Muistutuksena 3. kerroksen asukeille: muistathan, että huoneesi tulee olla siivottu, pakattu ja tavarat/laatikot tarroitettu ennen kuin jäät joululomille. Kiitos!

-Rentouttavaa viikonloppua! 😊

Attached is the University Consortium of Pori's facility renovation update for week 46/2026.

You can find all weekly updates on the University Consortium of Pori's website: ucpori.fi/tilauudistus.

OTHER GENERAL INFORMATION/UPDATES REGARDING THE RENOVATION:

- A reminder for residents on the 3rd floor: please remember that your room must be cleaned and packed, and your belongings/boxes labeled, before you leave for the Christmas holidays. Thank you!

-Have a relaxing weekend! 😊

112 UCPORI – tilamuutos 2026



VK 46 – Week 46

- Lohko 4 – Block 4
  - Siivoustyöt käynnissä → Cleaning works are in progress.
  - Kalustustyöt käynnissä → Fixture installation works are in progress.
  - Viimeistelytyöt käynnissä → Finishing works are in progress.
- Lohko 5 – Block 5
  - Purkutyöt valmistuneet → Demolition works completed
  - Maalaustyöt valmistuneet → Painting works have been completed.
  - Seinien levytys työt valmistuneet → Wall boarding works have been completed.
  - Sähkötyöt jatkuvat → Electrical works continue

- Lasiseinäelementtien ja ovien asennukset valmistuvat 13.11 →

Installation of glass wall elements and doors will be completed on 13 November.

- Lohko 6 – Block 6
  - Purku työt valmistuneet → Demolition works completed
  - Sähkötyöt käynnissä → Electrical works in progress
  - Seinien levytystyöt käynnissä → Wall boarding works are ongoing.
  - Seinien maalaustyöt käynnissä → Wall painting works are in progress.





Lohko 4; lasiseinäelementit asennettu, sähköpielien kytkentä käynnissä. Siivoukset käynnissä lohko 4 alueella. →

Block 4 – Glass wall elements have been installed, and electrical connections at the door jambs are in progress. Cleaning works are ongoing in the Block 4 area.





Lohko 4 pukuhuonetilojen ovien asennukset sekä valo/pistorasioiden kytkennät. Käytävien alumiiniovet asennettu ja listoitus käynnissä →

Block 4 – Installation of changing room doors and electrical connections for lighting fixtures and sockets are in progress. Aluminium doors in the corridors have been installed, and trim installation is ongoing.



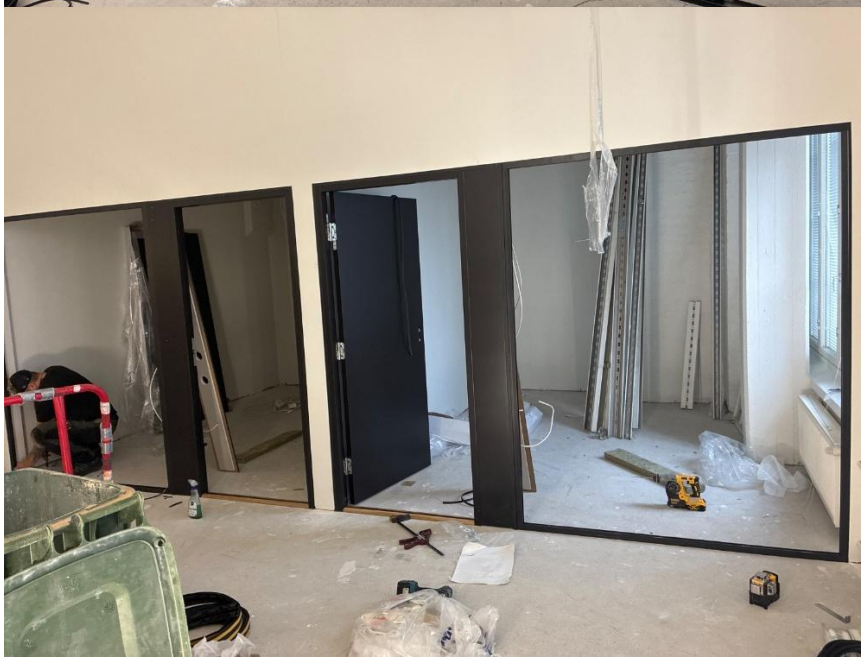

Lohko 5 lasiseinä elementtien asennukset käynnissä → Block 5 – Installation of glass wall elements is in progress.





Lohko 6 maalaustyöt käynnissä → Block 6 – Painting works are in progress.

Lohkojako 1.krs → Block division – 1st floor

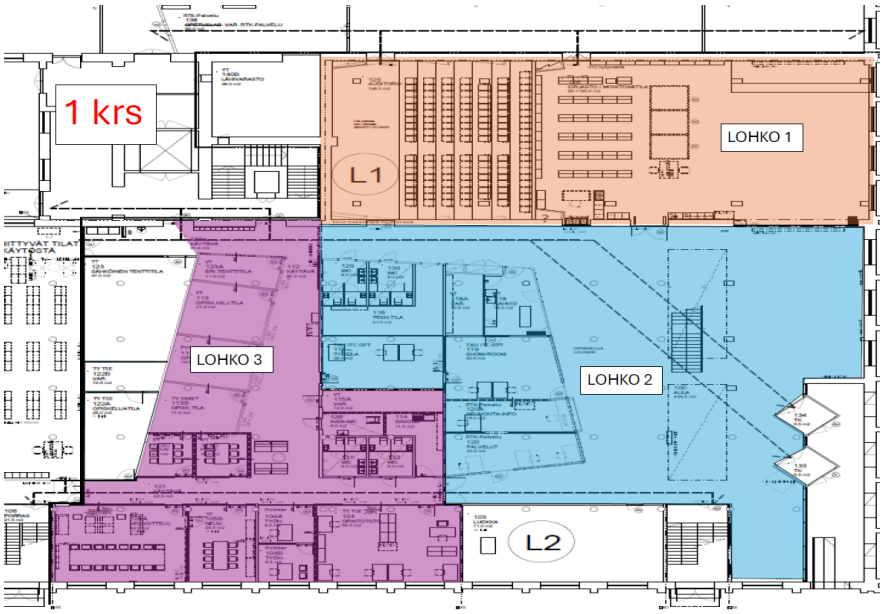

Lohkojako 2.krs → Block division second floor

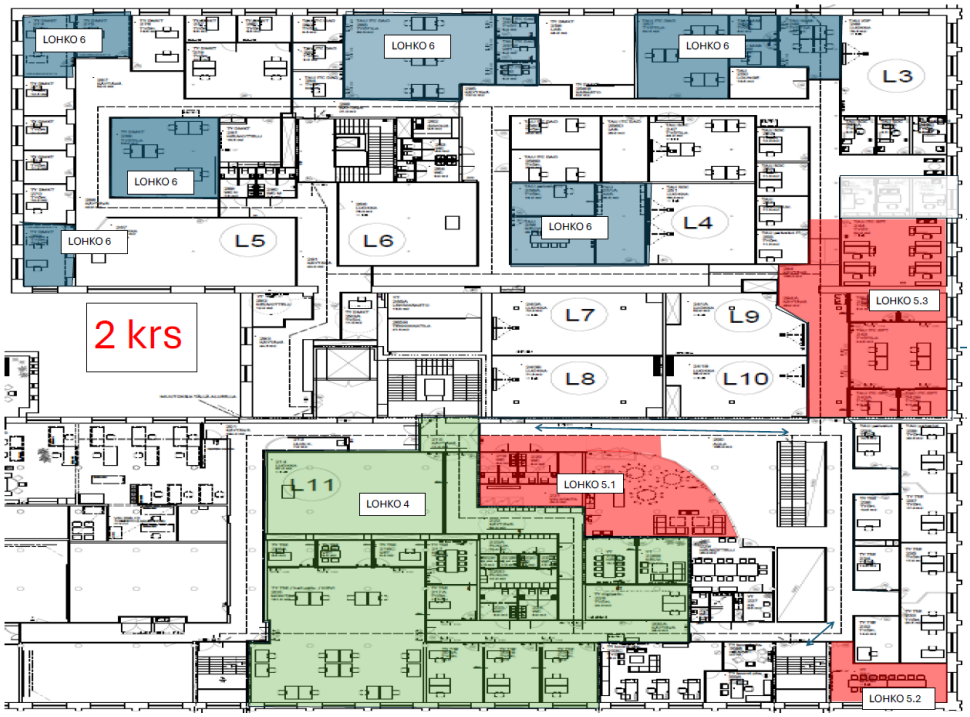

Lohko 4:n purkukuva → Block 4 demolition layout

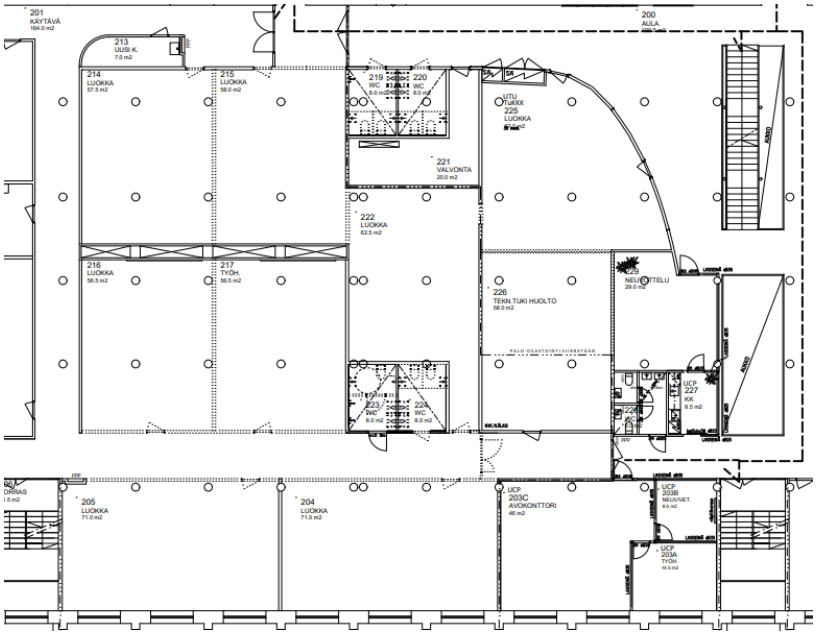

Lohko 4 työmaa-alue → Block 4 working area

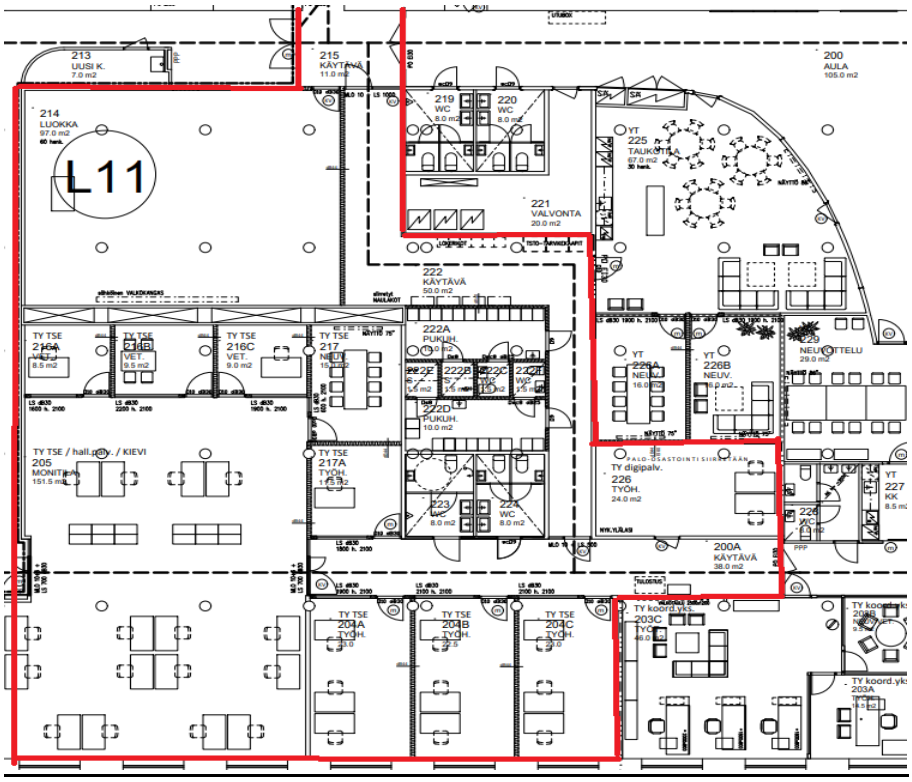

VK 47 tavoitteet – Week 47 goals

Lohko 4 – Block 4

- Lisäsiivousta maanantaina 16.11 (2 hlö) → Additional cleaning on Monday, 16 November (2 workers)

Lohko 5 – Block 5

- Sähkötyöt jatkuvat → Electrical works continue
- Lattiapinnoitteen asennus → Installation of floor coverings

Lohko 6 – Block 6

- Seinien levytys työt jatkuvat → Wall boarding works continue
- Sähkötyöt jatkuvat→ Electrical works continue
- Maalaustyöt jatkuvat → Painting works continue